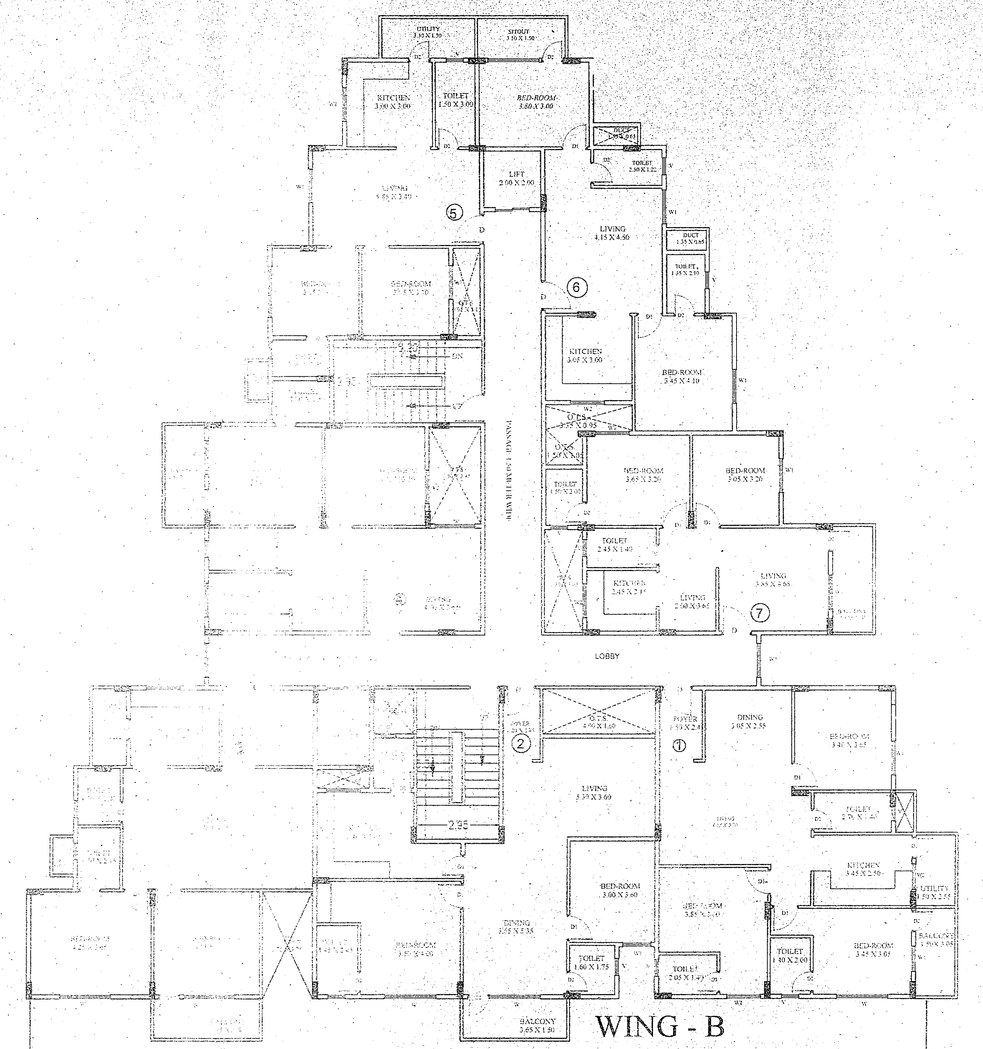

ELEVATION

THIRD, FOURTH & SIXTH FLOOR PLAN

NO. OF UNIT IN EACH FLOOR- 17

LVL. + 8.85 - 3ND FLOOR

LVL. + 11.80 - 4TH FLOOR

LVL. + 17.70 - 6TH FLOOR

ಷರತ್ತುಗಳು

1) ಸದರಿ ಆಸ್ತಿಯಲ್ಲಿ ಅಳತೆಪಡಿಸಿದ 166.07 ಚ.ಮೀ. ಪ್ರದೇಶದ ಜಾಗವನ್ನು ಯೋಜಿತ ಪ್ರದೇಶ ಮತ್ತು ಸಮುದಾಯಕ್ಕೆ ಮೀಸಲು ಇಡಬೇಕಾದ ಜಾಗವನ್ನಾಗಿ ಪರಿಗಣಿಸಲು ತಿಳಿಸಿದೆ ಹಾಗೂಅದರಂತೆ ಕಾಯ್ದುಕೊಳ್ಳುವುದು.

2) ಸಂಬಂಧಪಟ್ಟ ಸ್ಥಳೀಯ ಸಂಸ್ಥೆಯವರ ಪರವಾಗಿ ಕಟ್ಟಡ ಅಭಿವೃದ್ಧಿಗಾಗಿ ಸಂಬಂಧಪಟ್ಟವರಿಂದ ಕೈಗೆತ್ತಿಕೊಳ್ಳುವ ಯೋಜನೆಯ ಪ್ರದೇಶ ಮತ್ತು ಅರ್ಹ ಪ್ರದೇಶದ ಮೇಲ್ಮೈನಲ್ಲಿ ಅಭಿವೃದ್ಧಿಪಡಿಸಿರುವುದು ಕಾಯ್ದುಕೊಳ್ಳುವುದು.

3) ಸಾಧಿಸಿರುವಂತೆ ಮಂಜೂರಾದ ನಕ್ಷೆಯ ಪ್ರತಿಯನ್ನು ಕಟ್ಟಡ ನಿರ್ಮಾಣ ಮಾಡುವ ಸ್ಥಳದಲ್ಲಿ ಕಾಣುವಂತೆ ಇಡಬೇಕಾಗಿದೆ.

4) ಸಾಧಿಸಿರುವಂತೆ ಮಂಜೂರಾದ ನಕ್ಷೆಯಂತೆ ಪ್ರತಿಯಾ ಕಟ್ಟಡ ಕಟ್ಟಡ ನಿರ್ಮಾಣ ಮಾಡಬೇಕಾಗಿದೆ.

5) ಕಟ್ಟಡ ನಿರ್ಮಾಣಕ್ಕೆ ಸಂಬಂಧಪಟ್ಟಂತೆ ವಿಧಿಸಿ ಅಂದಾಜಿಗೆ ನೀಡಿದ ನಿರ್ಣಯಕ್ಕೆ ಮತ್ತು ಸದರಿ ವಿಧಿಸಿದ ಷರತ್ತುಗಳನ್ನು ಮೂಲ ಪತ್ರದ ಜೊತೆಯಲ್ಲಿಟ್ಟು ಪಾಲಿಸಬೇಕಾಗುವುದು. ಕಟ್ಟಡ ಪೂರ್ತಿ ಸ್ವಾಧೀನಪಡಿಸಿದ ಪತ್ರ (Occupation Certificate) ಪಡೆದುಕೊಂಡು ನಗರಾಭಿವೃದ್ಧಿಪ್ರಾಧಿಕಾರಕ್ಕೆ ಒಪ್ಪಿಸಬೇಕಾಗುವುದು.

6) ಅಭಿವೃದ್ಧಿಪಡಿಸಿದ ಪ್ರದೇಶ ಸ್ವಚ್ಛಂದವಿರುವಂತೆ ಮೇಲಿನ ಕಟ್ಟಡದ ಪ್ರದೇಶಕ್ಕೆ ಮತ್ತು ಪಕ್ಕದಲ್ಲಿ ಇರುವಂತೆ ಮಾಡಿರಬೇಕಾದ ಸಂದರ್ಭಗಳಿಗೆ ಪ್ರಸ್ತಾಪಿಸಿದ ಸ್ಥಳವನ್ನು ಕಟ್ಟಡ ನಿರ್ಮಾಣಕ್ಕಾಗಿ ಬಳಸಿ ಬಯಲು ಜಾಗದ ಸಂರಚನೆ ಮಾಡಿಕೊಳ್ಳಬೇಕಾಗುವುದು.

7) ಕಟ್ಟಡ ಮಂಜೂರಾತಿಯ ಕರಡು ಪ್ರತಿಗೆ ಅಭಿಪ್ರಾಯ ಅಥವಾ ಆಕ್ಷೇಪಣೆ ಇದ್ದಲ್ಲಿ, ನಿರ್ಣಯದ ನಿಯಮಗಳ ಅನ್ವಯ ಕ್ರಮ ಕೈಗೊಳ್ಳುವುದು.

8) ಕಟ್ಟಡ ನಿರ್ಮಾಣ ಪೂರ್ತಿ ಪ್ರದೇಶದ ಅಳತೆಗೆ ರೂ./- ಕ್ಕಿಂತ ಹೆಚ್ಚಿನ ಅಳತೆಗೆ ಅಭಿವೃದ್ಧಿ ಶುಲ್ಕ ಸಂದಾಯ ಮಾಡುವ ಮೊತ್ತದ ಶೇ 01 % ರಷ್ಟು ಮೊತ್ತವನ್ನು ಮೀಸಲಿಟ್ಟಿರಬೇಕಾಗುವುದು.

9) ಅರ್ಜಿದಾರರು ಕಟ್ಟಡ ನಕ್ಷೆ ಮಂಜೂರಾತಿ ಸಮಯದಲ್ಲಿ ಮಾತ್ರ ಇರುವ ಮಾರ್ಗದಲ್ಲಿ ಅಭಿವೃದ್ಧಿ ಶುಲ್ಕ ಅದನ್ನು ಅಭಿವೃದ್ಧಿಪಡಿಸಲ್ಪಟ್ಟಿರುವ ಸಂಬಂಧಪಟ್ಟ ಪ್ರಾಧಿಕಾರಕ್ಕೆ / ಸಂಸ್ಥೆಗಳಿಗೆ ಕಟ್ಟಡ ಅಭಿವೃದ್ಧಿಪಡಿಸಿದ ಮೇಲೆಯೂ ಸಂರಚನೆ ಮಾಡಬೇಕಾಗುವುದು.

10) ಅರ್ಜಿದಾರರು ಅವರಿಗಾಗಿ ಮೀಸಲಿಟ್ಟಿರುವ ಮೊತ್ತದಲ್ಲಿ ಕಟ್ಟಡದ ಪ್ರದೇಶ ಮತ್ತು ಹಾಗೂ ಅವರಿಗಾಗಿ ಮೀಸಲಾದಂತಹ ಸ್ಥಳಗಳನ್ನು ಕಾಪಿಡಬೇಕಾದ ಷರತ್ತುಗಳು ಸೆಟಗಿಕ್ಕು ಅಭಿವೃದ್ಧಿ ಪ್ರಾಧಿಕಾರದಿಂದ ಪರವಾನಿಗೆ ಕಾಯ್ದುಕೊಳ್ಳುವುದು.

11) ಅರ್ಜಿದಾರರು ಅಳತೆ ಮೇಲೆ ನಿಮ್ಮ ಸ್ವತ್ತಿನ ಸುತ್ತಲೂ ಸ್ವತ್ತುಗಳಿಗೆ ಸೂಕ್ತವಾದ ಸೌಕರ್ಯಗಳನ್ನು ಅಳವಡಿಸಿಕೊಳ್ಳತಕ್ಕದ್ದು.

12) ಕಟ್ಟಡದ ಸಾಮರ್ಥ್ಯ, ರಚನೆಗೆ ಹಾಗೂ ಎಲ್ಲಾ ಜೀವಗಳಿಗೆ ಸೂಕ್ತವಾದ ಅಭಿವೃದ್ಧಿ ಶುಲ್ಕವನ್ನು ಅಭಿವೃದ್ಧಿ ಪ್ರಾಧಿಕಾರದ ಮೂಲಕ ಕಟ್ಟಿಸಿಕೊಳ್ಳುವುದಾಗಿ ಇರುತ್ತದೆ. ಈ ಅಂಶಗಳ ಮೇಲೆ ಇದನ್ನು ಅಭಿವೃದ್ಧಿಪಡಿಸಲಿಕ್ಕೆ ಅನುಮತಿ.

13) ಮಂಜೂರಾತಿಯಲ್ಲಿ ಮಳೆ ನೀರು ಕೊಯ್ಲುಗಾಗಿ ಸಂಪ್ ಸ್ವತ್ತಿನಲ್ಲಿರುವ ಅಭಿವೃದ್ಧಿಪಡಿಸಿದ ಸ್ಥಳದ ಅಳತೆಯಷ್ಟು ಸ್ಥಳಗಳನ್ನು ಅಳವಡಿಸಿಕೊಳ್ಳತಕ್ಕದ್ದು.

14) ಕುಡಿಯುವ ನೀರು ಹಾಗೂ ಬಳಸುವ ನೀರಿಗಾಗಿ ಪ್ರತ್ಯೇಕ ಪೈಪ್ ಲೈನ್ ಸೌಕರ್ಯವನ್ನು (Dual Piping System) ಅಳವಡಿಸಿಕೊಳ್ಳತಕ್ಕದ್ದು.

15) ಅಭಿವೃದ್ಧಿಪಡಿಸಿದ ಸ್ವತ್ತಿನ ಅಳತೆಗೆಂತಿರುವ ಸಂಬಂಧಪಟ್ಟ ಇಲಾಖೆ (BWSSB & DB) ನೀಡಿರುವಂತೆ ಸಂಪರ್ಕ, ಒಳಚರಂಡಿ ಇಲಾಖೆಯಿಂದ ಪಡೆಸಿಕೊಳ್ಳತಕ್ಕದ್ದು.

16) ಅರ್ಜಿದಾರರು Occupancy Certificate ಪಡೆದ ನಂತರ ಮಾತ್ರವೇ ಕಟ್ಟಡಕ್ಕೆ ಅರ್ಹ ನೀರನ್ನು ಸರಬರಾಜು ಮಾಡಬೇಕಾಗಿದೆ. Sewage Treatment Plant ಮತ್ತು Rain Water Harvesting ಕಡ್ಡಿ ಸಮರ್ಪಕ ಕಾರ್ಯಾಚರಣೆ ಮಾಡಿಕೊಳ್ಳುವುದು (BWSSB ಯವರ ಪ್ರಕಾರ ಮತ್ತು ಸ್ಥಳೀಯ ಸಂಸ್ಥೆಯ ಷರತ್ತು ಪಾಲಿಸುವುದು. ಹಾಗೂ ಕಂದಾಯ ಮೂಲಕ ನೀರಿನಲ್ಲಿ ಹಾಗೂ ಸಂಪರ್ಕದಿಂದ ಬರುವ ಮಲಿನತೆಯ ಸರಬರಾಜು ಅಭಿವೃದ್ಧಿಪಡಿಸಿ ಸಂಸ್ಕರಣೆ ಮಾಡಿ ಸಂಸ್ಕರಣೆ ಮಾಡಿದ ನೀರನ್ನು ಮರುಬಳಕೆ ಮಾಡಿಕೊಳ್ಳುವುದು.

17) ಅರ್ಜಿದಾರರು Buffer Zone ಕಡ್ಡಿ ನಿರ್ಗಮನವನ್ನು ಕಾಯ್ದುಕೊಳ್ಳತಕ್ಕದ್ದು.

18) ಅಕ್ಕಿತ ಪ್ರದೇಶದಲ್ಲಿ ಎಲ್ಲಾ ರೀತಿಯ ಎಲೆಕ್ಟ್ರಿಕಲ್ ಸಾಧನಗಳು ಅಳವಡಿಸಿ ಅವುಗಳನ್ನು ಪ್ರತ್ಯೇಕವಾದ ಎಲೆಕ್ಟ್ರಿಕಲ್ ಸರ್ಕಿಟ್ ಕೆಳಗೆ 100 ಮೀ ಎತ್ತರದಲ್ಲಿ ಅರ್ಥಿಂಗ್ ಮಾಡಿ ಅಳವಡಿಸಿಕೊಳ್ಳತಕ್ಕದ್ದು.

19) ಅರ್ಜಿದಾರರು ಯಾವುದೇ ರೀತಿಯ ಪ್ರಾಣಿಗಳು, ಪಕ್ಷಿಗಳು, ಗಾಳಿಗಾಳಿ ಅನ್ನುವಂತಿರುವ ಸ್ಥಳಗಳನ್ನು ಸಂರಕ್ಷಿಸಿ Easements ಮತ್ತು ಇತರೆ ಸ್ಥಳಗಳನ್ನು ಸೇರಿದಂತೆ ಸ್ವಚ್ಛಕ್ಕೆ ಸಂಬಂಧಿಸಿದ ಸ್ವತ್ತನ್ನು ಕಾಯ್ದುಕೊಳ್ಳತಕ್ಕದ್ದು ಮತ್ತು ಮಾಹಿತಿ ಕೊಡತಕ್ಕದ್ದು.

20) ಕೃಷಿಯಾಗಿ ಬಳಸುತ್ತಿರುವುದು, ಕಂದಾಯ ಇಲಾಖೆ ಮೂಲಕ ಮಂಜೂರಾತಿ ಪಡೆದ ದಿನಾಂಕ: 04-03-2014 ರಂದು ಸಿಗಿದಿದೆ ಮತ್ತು ಸಂಬಂಧಿಸಿದ ಇಲಾಖೆಗಳಿಗೆ ಅನುಸರಣೆ ಮಾಡಿಕೊಳ್ಳತಕ್ಕದ್ದು.

21) ಅರ್ಜಿದಾರರು ನೀರು ಸರಬರಾಜಿಗಾಗಿ ಸಂಬಂಧಪಟ್ಟ ಇಲಾಖೆಯವು (BWSSB) ಅಗತ್ಯವಿದ್ದಂತೆ ನೀರಿನಾಗಿ ಅಷ್ಟು ಸ್ಥಳ ಇಟ್ಟುಕೊಳ್ಳತಕ್ಕದ್ದು ಮತ್ತು.

22) ಅಭಿವೃದ್ಧಿಪಡಿಸಿದ ಪ್ರದೇಶದ ಸ್ವತ್ತಿನ ಎಲ್ಲಾ ಸೌಕರ್ಯಗಳು, Rain, SWM, Garbage Yard ಹಾಗೂ S.T.P. ಗಳಿಗೆ (ಮಂಜೂರಾತಿ ಪಡೆದಿದ್ದಲ್ಲಿ) ನಿರ್ವಹಣೆಯನ್ನು ಮೇಲ್ವಿಚಾರಣೆ ಮಾಡಿಕೊಳ್ಳತಕ್ಕದ್ದು ಮತ್ತು ಕಾಯ್ದುಕೊಳ್ಳತಕ್ಕದ್ದು.

23) ಅಭಿವೃದ್ಧಿಪಡಿಸಿದ ಪ್ರದೇಶದ ಸ್ವತ್ತಿನ ಸಿವಿಲ್ ಕಾಮಗಾರಿಗಳಿಗೆ ಹಾಗೂ ಸ್ವತ್ತಿನಲ್ಲಿ ಸಿವಿಲ್ ಕಾಮಗಾರಿ ಮಾಡುವಾಗ ಸ್ಟ್ರಕ್ಚರಲ್ ಇಂಜಿನಿಯರ್ Structural Engineer ಮೇಲ್ವಿಚಾರಣೆಯಲ್ಲಿ ಕಾಮಗಾರಿ ಮಾಡಿಕೊಳ್ಳುವುದು ಹಾಗೂ ಸ್ಟ್ರಕ್ಚರಲ್ ಇಂಜಿನಿಯರ್ ಸರ್ಟಿಫಿಕೇಟ್ ಪಡೆದುಕೊಳ್ಳತಕ್ಕದ್ದು. Structural Engineer ಯವರಿಂದ ಸರ್ಟಿಫಿಕೇಟ್-2 ಕಡ್ಡಿ ಪ್ರಮಾಣ ಪತ್ರವನ್ನು (Architect) ಸಾಧಿಸಿರುವುದು ಹಾಗೂ ಸಂಬಂಧಪಟ್ಟ ಸ್ಥಳಗಳಿಗೆ ಸಿವಿಲ್ ಸರ್ಟಿಫಿಕೇಟ್ ಕಾಯ್ದುಕೊಳ್ಳತಕ್ಕದ್ದು.

24) ಅಭಿವೃದ್ಧಿಪಡಿಸಿದ ಪ್ರದೇಶದ ಸ್ವತ್ತಿನ ಸೌಕರ್ಯಗಳು ಸಮರ್ಪಕವಾಗಿ ಕಾರ್ಯನಿರ್ವಹಣೆ ಮಾಡಿಕೊಳ್ಳತಕ್ಕದ್ದು ಮತ್ತು ಸಿವಿಲ್ ಕಾಮಗಾರಿ ಮುಗಿದ ನಂತರ ಕಟ್ಟಡ ಕಾಮಗಾರಿ ಪ್ರಾರಂಭಿಸುವುದು ಮತ್ತು ಕಟ್ಟಡ ಕಾಮಗಾರಿ ಪ್ರಾರಂಭಿಸುವುದಕ್ಕೆ ಮುಂಚೆ Completion Certificate ಪಡೆದು ಕಾಯ್ದುಕೊಳ್ಳತಕ್ಕದ್ದು.

25) ಅರ್ಜಿದಾರರು ಕಟ್ಟಡ ಕಾಮಗಾರಿ ವಿದ್ಯುತ್ತೀಕರಣ ಕಾಮಗಾರಿಗಳನ್ನು ಪರವಾನಿಗೆ ಪಡೆದಿರುವ Electrical Contractor ಗಳಿಂದ ಮಾಡಿಸಿಕೊಳ್ಳತಕ್ಕದ್ದು.

26) ಅರ್ಜಿದಾರರು ಕಟ್ಟಡ ಕಾಮಗಾರಿ ಮುಗಿದಂತೆ ಕಟ್ಟಡ ನಿರ್ಮಾಣ ಕಾಮಗಾರಿಗಳಿಗೆ ಸಂಬಂಧಪಟ್ಟಂತೆ ಅಂದಾಜು ಪತ್ರಿಕೆಯಲ್ಲಿ ಸೂಚಿಸಿರುವಂತೆ ಹಾಗೂ ಸಂಬಂಧಪಟ್ಟ ಇಲಾಖೆಯವರು ಸೂಚಿಸಿರುವಂತೆ ಸ್ವತ್ತಿನ ಸುತ್ತಲೂ ಸಸಿಗಳನ್ನು ನೆಡತಕ್ಕದ್ದು ಹಾಗೂ ಸಂರಕ್ಷಣೆ ಮಾಡಿಕೊಳ್ಳತಕ್ಕದ್ದು. ಸ್ವತ್ತಿನ ಸುತ್ತಲೂ ಗಿಡಮರಗಳನ್ನು ಬೆಳೆಸಿ ಹಸಿರೀಕರಣ ಮಾಡಿಕೊಳ್ಳತಕ್ಕದ್ದು.

27) ಅರ್ಜಿದಾರರು ಸದರಿ ಮಂಜೂರಾತಿಗಾಗಿ ಮಾಡಿರುವ ಕರಡು ಪ್ರತಿಯಲ್ಲಿನ ಅಂಶಗಳಿಗೆ ಕಟ್ಟಡದ ಸಂಬಂಧಪಟ್ಟಂತೆ ಕಟ್ಟಡ ಕಾಮಗಾರಿ ಮಾಡುವುದಕ್ಕೆ ಮುಂಚೆ ಸಂಬಂಧಪಟ್ಟ ಇಲಾಖೆಯವರಿಂದ ಸರ್ಟಿಫಿಕೇಟ್ ಪಡೆದುಕೊಳ್ಳತಕ್ಕದ್ದು.

28) ಕಟ್ಟಡ ನಿರ್ಮಾಣದ ಸಮಯದಲ್ಲಿ ಸಂಬಂಧಿಸಿದಂತೆ ಅಥವಾ ಅಭಿವೃದ್ಧಿ ಕಾಮಗಾರಿಗಳಿಂದ ಯಾವುದೇ ಅಪಾಯಗಳು ಸಂಭವಿಸಿದಲ್ಲಿ ಅರ್ಜಿದಾರರು ಸಂಪೂರ್ಣ ಜವಾಬ್ದಾರಿಯನ್ನು ಸ್ವತ್ತು ಮಾಲೀಕರೇ ನೇರವಾಗಿ ಹೊತ್ತುಕೊಳ್ಳತಕ್ಕದ್ದು.

29) ಗುರುತಿಸಲು ಅಭಿವೃದ್ಧಿ ಪ್ರಾಧಿಕಾರವು ಅಗಾಗಲೇ ನೀಡಿರುವ ಷರತ್ತುಗಳಿಗೆಅನುಸರಣೆ ಮಾಡಿಕೊಳ್ಳತಕ್ಕದ್ದು.

F.A.R CALCULATION

TOTAL SITE AREA	48 GUNTAS - 4857.99 SQM
PERMISSABLE F.A.R.	2.25
PERMISSABLE F.A.R. AREA	10930.47 SQM
F.A.R AREA ACHIEVED	10857.11 SQM
F.A.R ACHIEVED	2.235 < 2.25
GROUND COVERAGED ACHIEVED	36% < 50%
HEIGHT OF BUILDING	23.60 M <24 .00M

CAR PARKING	
TOTAL NUMBER OF UNITS	112
FLATS LESS THAN 225 SMT	112UNITS = 112 CARS
10% OF VISITORS CARS	12 CARS
	TOTAL = 124 CARS
CAR PARKING REQUIRED	124 CARS
CAR PARKING PROVIDED	(72 + 41) 113 + 12 = 125 CARS

SCHEDULE OF OPENINGS

DOORS:	WINDOWS:
D1 = 1.10 X 2.15	W = 1.65 X 1.37
D2 = 0.90 X 2.15	W1 = 1.20 X 1.37
D3 = 0.75 X 2.15	W2 = 1.20 X 1.15
	V = 0.90 X 0.63

	ಕಟ್ಟಡದ ಸಕ್ಕೆ ಮಾಲೀಕರಿಗೆ ಸಲ್ಲಬೇಕಾದ ಶುಲ್ಕಗಳ ಪಟ್ಟಿ	(ಮೊತ್ತ ರೂಗಳಲ್ಲಿ)
1	ಸ್ವತ್ತಿನ ಮೌಲ್ಯದಂತೆ ಶುಲ್ಕ	698724
2	ಸೇವಾ ಶುಲ್ಕಗಳು	698724
3	ಅಭಿವೃದ್ಧಿ ಶುಲ್ಕ :	30437
4	ಮೇಲ್ತೆರಿಗೆ/ಸೆಸ್‌ರವರಿಗೆ ಶುಲ್ಕ	9718
5	ಸಂಪೂರ್ಣ ಶುಲ್ಕ ಎಸ್ಎಲ್	1064653
6	ಎಸ್‌ಎಲ್ ಠೇವಣಿ:	760805
7	ಬೆಂಗಳೂರು ಶುಲ್ಕ	63000
8	ಬೆಲೆ ಅಭಿವೃದ್ಧಿ ಶುಲ್ಕ ಪ್ರಾಧಿಕಾರದ ಠರಾವು ಸಂಖ್ಯೆ: 32/2012 ದಿನಾಂಕ: 28.03.2012.	120000
	ಒಟ್ಟು ಸಾಂದರ್ಭಿಕಗೊಂಡ ಮೊತ್ತ	32,66,164.00
(ಮೇಲ್ಕಂಡಂತೆ ಒಟ್ಟಿಗೆ ಅರವತ್ತೆರಡು ಸಾವಿರದ ಒಂದುಸಾವಿರ ಅರವತ್ತನಾಲ್ಕು ರೂಪಾಯಿಗಳು ಮಾತ್ರ.)		
	The plan has been approved by H'ble Commissioner Vide Approval No. 1509, date: 17-05.2015.	
	The Applicant has remitted the fees vide Challan No: 249, Dated: 28-09-2015.	

ನಮೂನೆ/ಆಇ-/ ~~518~~ ~~ಸಿ/ಬಿ/22~~ /20..15..20 6
ಬೆಂಗಳೂರು ಅಭಿವೃದ್ಧಿ ಪ್ರಾಧಿಕಾರ, ಬೆಂಗಳೂರು ಕಛೇರಿ
ನೀಡಿರುವ ಪರವಾನಿಗೆಯ ಎರಡು ವರ್ಷಗಳ ಅವಧಿಗೆ
(13-10-2015 ರಿಂದ 13-10-2017)
ಮಾತ್ರ ಮಾನ್ಯತೆ ಪಡೆದಿರುತ್ತದೆ.

ಆಯುಕ್ತರ ಪರವಾಗಿ
ಬೆಂಗಳೂರು ಅಭಿವೃದ್ಧಿ ಪ್ರಾಧಿಕಾರ
ಬೆಂಗಳೂರು.

OWNER'S SIGNATURE

1- LANDLORD MR. SAFFEAR KHAN

2- DEVELOPERS G R PROPERTY DEVELOPERS

M R BUILDCON PVT. LTD.

JHANAVI HEIGHTS PVT. LTD

ENGINEER /ARCHITECT

BCC/BL-3.6/ E-4067/2014-15

PROJECT TITLE

PROPOSED RESIDENTIAL APARTMENT
BUILDING AT SY. NO. 68/1, MARGONDANAHALLI VILLAGE
JIGANI HOBLI, ANEKAL TALUK
DC CONVERSION NO. --
B D A NOC -

DRAWING TITLE

THIRD, FOURTH & SIXTH FLOOR PLAN

N

SCALE = 1:100

DATE : 26-12-2014

DRG. NO. JHA-06 OF 9