

1st FLOOR PLAN
NO. OF UNITS = 15 units

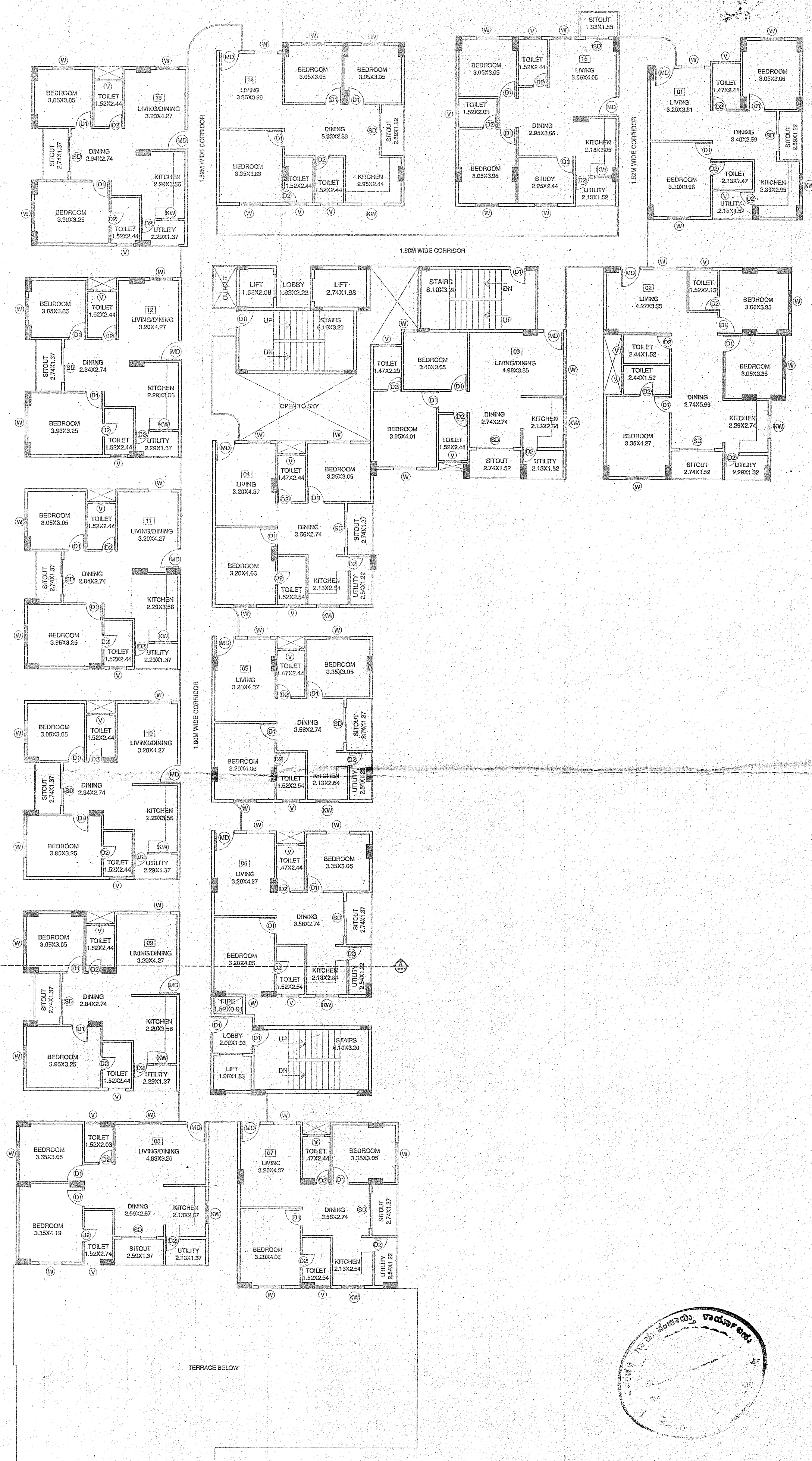

TYPICAL 2nd to 8th FLOOR PLAN
NO. OF UNITS (15X7) = 105 units

1. ಬೆಂಗಳೂರು ಅಭಿವೃದ್ಧಿ ಪ್ರಾಧಿಕಾರದಿಂದ ಪ್ರಾಥಮಿಕ ಹಂತದಲ್ಲಿ ಪರಿಶೀಲಿಸಲ್ಪಟ್ಟಿದೆ.
2. ಬೆಂಗಳೂರು / ರಾಜ್ಯ ಕಾನೂನು / ಮಳೆ ನೀರು ಚರಂಡಿ ಕಾನೂನು ಅನ್ವಯದಲ್ಲಿ ಕೆಲಸ ಮಾಡಿರುವುದು.
3. ಬೆಂಗಳೂರು ಅಭಿವೃದ್ಧಿ ಪ್ರಾಧಿಕಾರದಿಂದ ಪರಿಶೀಲಿಸಲ್ಪಟ್ಟಿದೆ.
4. ಬೆಂಗಳೂರು ಅಭಿವೃದ್ಧಿ ಪ್ರಾಧಿಕಾರದಿಂದ ಪರಿಶೀಲಿಸಲ್ಪಟ್ಟಿದೆ.
5. ಬೆಂಗಳೂರು ಅಭಿವೃದ್ಧಿ ಪ್ರಾಧಿಕಾರದಿಂದ ಪರಿಶೀಲಿಸಲ್ಪಟ್ಟಿದೆ.

6. ಬೆಂಗಳೂರು ಅಭಿವೃದ್ಧಿ ಪ್ರಾಧಿಕಾರದಿಂದ ಪರಿಶೀಲಿಸಲ್ಪಟ್ಟಿದೆ.
7. ಬೆಂಗಳೂರು ಅಭಿವೃದ್ಧಿ ಪ್ರಾಧಿಕಾರದಿಂದ ಪರಿಶೀಲಿಸಲ್ಪಟ್ಟಿದೆ.
8. ಬೆಂಗಳೂರು ಅಭಿವೃದ್ಧಿ ಪ್ರಾಧಿಕಾರದಿಂದ ಪರಿಶೀಲಿಸಲ್ಪಟ್ಟಿದೆ.
9. ಬೆಂಗಳೂರು ಅಭಿವೃದ್ಧಿ ಪ್ರಾಧಿಕಾರದಿಂದ ಪರಿಶೀಲಿಸಲ್ಪಟ್ಟಿದೆ.
10. ಬೆಂಗಳೂರು ಅಭಿವೃದ್ಧಿ ಪ್ರಾಧಿಕಾರದಿಂದ ಪರಿಶೀಲಿಸಲ್ಪಟ್ಟಿದೆ.
11. ಬೆಂಗಳೂರು ಅಭಿವೃದ್ಧಿ ಪ್ರಾಧಿಕಾರದಿಂದ ಪರಿಶೀಲಿಸಲ್ಪಟ್ಟಿದೆ.
12. ಬೆಂಗಳೂರು ಅಭಿವೃದ್ಧಿ ಪ್ರಾಧಿಕಾರದಿಂದ ಪರಿಶೀಲಿಸಲ್ಪಟ್ಟಿದೆ.
13. ಬೆಂಗಳೂರು ಅಭಿವೃದ್ಧಿ ಪ್ರಾಧಿಕಾರದಿಂದ ಪರಿಶೀಲಿಸಲ್ಪಟ್ಟಿದೆ.
14. ಬೆಂಗಳೂರು ಅಭಿವೃದ್ಧಿ ಪ್ರಾಧಿಕಾರದಿಂದ ಪರಿಶೀಲಿಸಲ್ಪಟ್ಟಿದೆ.
15. ಬೆಂಗಳೂರು ಅಭಿವೃದ್ಧಿ ಪ್ರಾಧಿಕಾರದಿಂದ ಪರಿಶೀಲಿಸಲ್ಪಟ್ಟಿದೆ.
16. ಬೆಂಗಳೂರು ಅಭಿವೃದ್ಧಿ ಪ್ರಾಧಿಕಾರದಿಂದ ಪರಿಶೀಲಿಸಲ್ಪಟ್ಟಿದೆ.
17. ಬೆಂಗಳೂರು ಅಭಿವೃದ್ಧಿ ಪ್ರಾಧಿಕಾರದಿಂದ ಪರಿಶೀಲಿಸಲ್ಪಟ್ಟಿದೆ.
18. ಬೆಂಗಳೂರು ಅಭಿವೃದ್ಧಿ ಪ್ರಾಧಿಕಾರದಿಂದ ಪರಿಶೀಲಿಸಲ್ಪಟ್ಟಿದೆ.
19. ಬೆಂಗಳೂರು ಅಭಿವೃದ್ಧಿ ಪ್ರಾಧಿಕಾರದಿಂದ ಪರಿಶೀಲಿಸಲ್ಪಟ್ಟಿದೆ.
20. ಬೆಂಗಳೂರು ಅಭಿವೃದ್ಧಿ ಪ್ರಾಧಿಕಾರದಿಂದ ಪರಿಶೀಲಿಸಲ್ಪಟ್ಟಿದೆ.
21. ಬೆಂಗಳೂರು ಅಭಿವೃದ್ಧಿ ಪ್ರಾಧಿಕಾರದಿಂದ ಪರಿಶೀಲಿಸಲ್ಪಟ್ಟಿದೆ.
22. ಬೆಂಗಳೂರು ಅಭಿವೃದ್ಧಿ ಪ್ರಾಧಿಕಾರದಿಂದ ಪರಿಶೀಲಿಸಲ್ಪಟ್ಟಿದೆ.
23. ಬೆಂಗಳೂರು ಅಭಿವೃದ್ಧಿ ಪ್ರಾಧಿಕಾರದಿಂದ ಪರಿಶೀಲಿಸಲ್ಪಟ್ಟಿದೆ.

ಮಾನ್ಯ ಅಭಿವೃದ್ಧಿ ಪ್ರಾಧಿಕಾರದಿಂದ ಪರಿಶೀಲಿಸಲ್ಪಟ್ಟಿದೆ.

ಕ್ರ.ಸಂ.	ವಿವರ	ಮೊತ್ತ
182	ನಕ್ಷೆ ಪರಿಶೀಲನಾ ಶುಲ್ಕ	573410.70
191	ಸೆಲ ರಾಶಿ	573410.70
189	ಅಭಿವೃದ್ಧಿ ಶುಲ್ಕ	25494.92
546	ಕಾಮಗಾರಿ ಶುಲ್ಕ	50969.84
493	ಭೂಮಿ ಶುಲ್ಕ	891462.5
183	ನಕ್ಷೆ ಪರಿಶೀಲನಾ ಶುಲ್ಕ	637123.00
183	ಕೆ.ಆರ್.ಎಸ್. ಶುಲ್ಕ	88000.00
183	ಕೆ.ಆರ್.ಎಸ್. ಶುಲ್ಕ	140000.00
183	ಕೆ.ಆರ್.ಎಸ್. ಶುಲ್ಕ	2979861.66
183	ಕೆ.ಆರ್.ಎಸ್. ಶುಲ್ಕ	113427.54
183	ಕೆ.ಆರ್.ಎಸ್. ಶುಲ್ಕ	113427.54
183	ಕೆ.ಆರ್.ಎಸ್. ಶುಲ್ಕ	3286716.66
183	ಕೆ.ಆರ್.ಎಸ್. ಶುಲ್ಕ	3286717.00

ಮಾನ್ಯ ಅಭಿವೃದ್ಧಿ ಪ್ರಾಧಿಕಾರದಿಂದ ಪರಿಶೀಲಿಸಲ್ಪಟ್ಟಿದೆ.

ಮಾನ್ಯ ಅಭಿವೃದ್ಧಿ ಪ್ರಾಧಿಕಾರದಿಂದ ಪರಿಶೀಲಿಸಲ್ಪಟ್ಟಿದೆ.

ಮಾನ್ಯ ಅಭಿವೃದ್ಧಿ ಪ್ರಾಧಿಕಾರದಿಂದ ಪರಿಶೀಲಿಸಲ್ಪಟ್ಟಿದೆ.

SCHEDULE OF OPENINGS

TYPE	SIZE	DESCRIPTION
MD	1.10 x 2.10	DOOR
D	0.90 x 2.10	DOOR
D2	0.75 x 2.10	DOOR
SD	2.00 x 2.10	DOOR
W	1.22 x 1.20	WINDOW
KW	1.22 x 1.20	WINDOW
V	0.90 x 0.90	VENTILATOR

G.P.A HOLDER :-

M/s. SVS DEVELOPERS
Represented by its managing partners

1. Mr. PRABHAKAR REDDY

2. Mr. SAHADEV R

3. Mr. SANIL KUMAR REDDY

OWNERS :-

1. Smt. AMMAYAMMA

2. Sri. SRINIVASAMURTHY

3. Sri. A. NAGARAJ

4. Sri. MANJUNATH

5. Sri. HARISHKUMAR

ARCHITECT'S SIGNATURE :-

N. GANESH, B.E.FIV..

Regd Eng B.C.C.B./L3/6/E-4289/17-18

NORTH:

SCALE 1:150

DATE

JOB TITLE:

PROPOSED RESIDENTIAL APARTMENT
BUILDING AT SY NO. 21/2, 24/1,
MARAGONDANAHALLI VILLAGE,
BIDRHALI HOBLI, EAST TALUK,
BANGALORE.

DRAWING TITLE:

1st, TYPICAL 2nd TO 8th FLOOR PLAN

SHEET : 04 OF 06

Drawn by	Checked by	Name
SK	SK	SURESHKUMAR SURESHKUMAR

ಪಾಲಿಸಿ/ಪಾಲಿಸಿ ಪರೀಕ್ಷೆಗಳು

- 1) ಬಂಗಲೆಯ ಅಧಿವಾಸಿ ಪ್ರಾಧಿಕಾರದಿಂದ ಪ್ರಾರಂಭಿಸಿ ಪ್ರಮಾಣ ಪತ್ರವನ್ನು ಪಡೆಯುವುದು.
- 2) ಬಾಡಿಗೆದಾರ / ರಾಜ ಕಾಲಾಜು / ಮಳೆ ನೀರು ಪರೀಕ್ಷೆ ಹಾಗೂ ಯಾವುದೇ ಪರೀಕ್ಷೆ ಮಾಡಲು ಅವಕಾಶವಿರುವಂತೆ ಅನುಮತಿ ನೀಡುವುದು. ಅಧಿವಾಸಿ ಪ್ರಾಧಿಕಾರದಿಂದ ಪ್ರಾರಂಭಿಸಿ ಪ್ರಮಾಣ ಪತ್ರವನ್ನು ಪಡೆಯುವುದು.
- 3) ಅಧಿವಾಸಿ ಪ್ರಾಧಿಕಾರದಿಂದ ಪ್ರಾರಂಭಿಸಿ ಪ್ರಮಾಣ ಪತ್ರವನ್ನು ಪಡೆಯುವುದು.
- 4) ಅಧಿವಾಸಿ ಪ್ರಾಧಿಕಾರದಿಂದ ಪ್ರಾರಂಭಿಸಿ ಪ್ರಮಾಣ ಪತ್ರವನ್ನು ಪಡೆಯುವುದು.
- 5) ಅಧಿವಾಸಿ ಪ್ರಾಧಿಕಾರದಿಂದ ಪ್ರಾರಂಭಿಸಿ ಪ್ರಮಾಣ ಪತ್ರವನ್ನು ಪಡೆಯುವುದು.
- 6) ಅಧಿವಾಸಿ ಪ್ರಾಧಿಕಾರದಿಂದ ಪ್ರಾರಂಭಿಸಿ ಪ್ರಮಾಣ ಪತ್ರವನ್ನು ಪಡೆಯುವುದು.
- 7) ಅಧಿವಾಸಿ ಪ್ರಾಧಿಕಾರದಿಂದ ಪ್ರಾರಂಭಿಸಿ ಪ್ರಮಾಣ ಪತ್ರವನ್ನು ಪಡೆಯುವುದು.
- 8) ಅಧಿವಾಸಿ ಪ್ರಾಧಿಕಾರದಿಂದ ಪ್ರಾರಂಭಿಸಿ ಪ್ರಮಾಣ ಪತ್ರವನ್ನು ಪಡೆಯುವುದು.
- 9) ಅಧಿವಾಸಿ ಪ್ರಾಧಿಕಾರದಿಂದ ಪ್ರಾರಂಭಿಸಿ ಪ್ರಮಾಣ ಪತ್ರವನ್ನು ಪಡೆಯುವುದು.
- 10) ಅಧಿವಾಸಿ ಪ್ರಾಧಿಕಾರದಿಂದ ಪ್ರಾರಂಭಿಸಿ ಪ್ರಮಾಣ ಪತ್ರವನ್ನು ಪಡೆಯುವುದು.
- 11) ಅಧಿವಾಸಿ ಪ್ರಾಧಿಕಾರದಿಂದ ಪ್ರಾರಂಭಿಸಿ ಪ್ರಮಾಣ ಪತ್ರವನ್ನು ಪಡೆಯುವುದು.
- 12) ಅಧಿವಾಸಿ ಪ್ರಾಧಿಕಾರದಿಂದ ಪ್ರಾರಂಭಿಸಿ ಪ್ರಮಾಣ ಪತ್ರವನ್ನು ಪಡೆಯುವುದು.
- 13) ಅಧಿವಾಸಿ ಪ್ರಾಧಿಕಾರದಿಂದ ಪ್ರಾರಂಭಿಸಿ ಪ್ರಮಾಣ ಪತ್ರವನ್ನು ಪಡೆಯುವುದು.
- 14) ಅಧಿವಾಸಿ ಪ್ರಾಧಿಕಾರದಿಂದ ಪ್ರಾರಂಭಿಸಿ ಪ್ರಮಾಣ ಪತ್ರವನ್ನು ಪಡೆಯುವುದು.
- 15) ಅಧಿವಾಸಿ ಪ್ರಾಧಿಕಾರದಿಂದ ಪ್ರಾರಂಭಿಸಿ ಪ್ರಮಾಣ ಪತ್ರವನ್ನು ಪಡೆಯುವುದು.
- 16) ಅಧಿವಾಸಿ ಪ್ರಾಧಿಕಾರದಿಂದ ಪ್ರಾರಂಭಿಸಿ ಪ್ರಮಾಣ ಪತ್ರವನ್ನು ಪಡೆಯುವುದು.
- 17) ಅಧಿವಾಸಿ ಪ್ರಾಧಿಕಾರದಿಂದ ಪ್ರಾರಂಭಿಸಿ ಪ್ರಮಾಣ ಪತ್ರವನ್ನು ಪಡೆಯುವುದು.
- 18) ಅಧಿವಾಸಿ ಪ್ರಾಧಿಕಾರದಿಂದ ಪ್ರಾರಂಭಿಸಿ ಪ್ರಮಾಣ ಪತ್ರವನ್ನು ಪಡೆಯುವುದು.
- 19) ಅಧಿವಾಸಿ ಪ್ರಾಧಿಕಾರದಿಂದ ಪ್ರಾರಂಭಿಸಿ ಪ್ರಮಾಣ ಪತ್ರವನ್ನು ಪಡೆಯುವುದು.
- 20) ಅಧಿವಾಸಿ ಪ್ರಾಧಿಕಾರದಿಂದ ಪ್ರಾರಂಭಿಸಿ ಪ್ರಮಾಣ ಪತ್ರವನ್ನು ಪಡೆಯುವುದು.
- 21) ಅಧಿವಾಸಿ ಪ್ರಾಧಿಕಾರದಿಂದ ಪ್ರಾರಂಭಿಸಿ ಪ್ರಮಾಣ ಪತ್ರವನ್ನು ಪಡೆಯುವುದು.
- 22) ಅಧಿವಾಸಿ ಪ್ರಾಧಿಕಾರದಿಂದ ಪ್ರಾರಂಭಿಸಿ ಪ್ರಮಾಣ ಪತ್ರವನ್ನು ಪಡೆಯುವುದು.
- 23) ಅಧಿವಾಸಿ ಪ್ರಾಧಿಕಾರದಿಂದ ಪ್ರಾರಂಭಿಸಿ ಪ್ರಮಾಣ ಪತ್ರವನ್ನು ಪಡೆಯುವುದು.

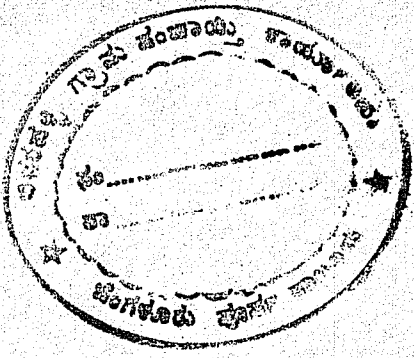

SCHEDULE OF OPENINGS		
TYPE	SIZE	DESCRIPTION
MD	1.10 x 2.10	DOOR
D	0.90 x 2.10	DOOR
D2	0.75 x 2.10	DOOR
S/D	2.00 x 2.10	DOOR
W	1.22 x 1.20	WINDOW
KW	1.22 x 1.20	WINDOW
V	0.90 x 0.90	VENTILATOR

G.P.A. ORDER :-

M/s. SVS DEVELOPERS
Represented by its managing partners

1. Mr. PRABHAKAR REDDY.M

2. Mr. SAHADEV.R

3. Mr. SANIL KUMAR REDDY

OWNER'S :-

1. Smt. AMMAIYAMMA

2. Sri. SRINIVASAMURTHY

3. Sri. A. ANAGARAJ

4. Sri. MANJUNATH

5. Sri. HARISHKUMAR

ARCHITECT'S SIGNATURE :-

N.GAMESH, B.E.....FIV.,
Regd Eng B.C.C/B.L/3/E-4289/17-18

NORTH

SCALE : 1:150
DATE :

JOB TITLE:

PROPOSED RESIDENTIAL APARTMENT
BUILDING AT SY NO. 21/2, 24/1,
MARAGONDANAHALLI VILLAGE,
BIDRAHALLI HOBLI, EAST TALUK,
BANGALORE.

DRAWING TITLE:

9th & TERRACE FLOOR PLAN

SHEET : 05 OF 06

Drawn by: Checked by: Revised by:

BSK SURESHKUMAR/SHIVA/SHARAD

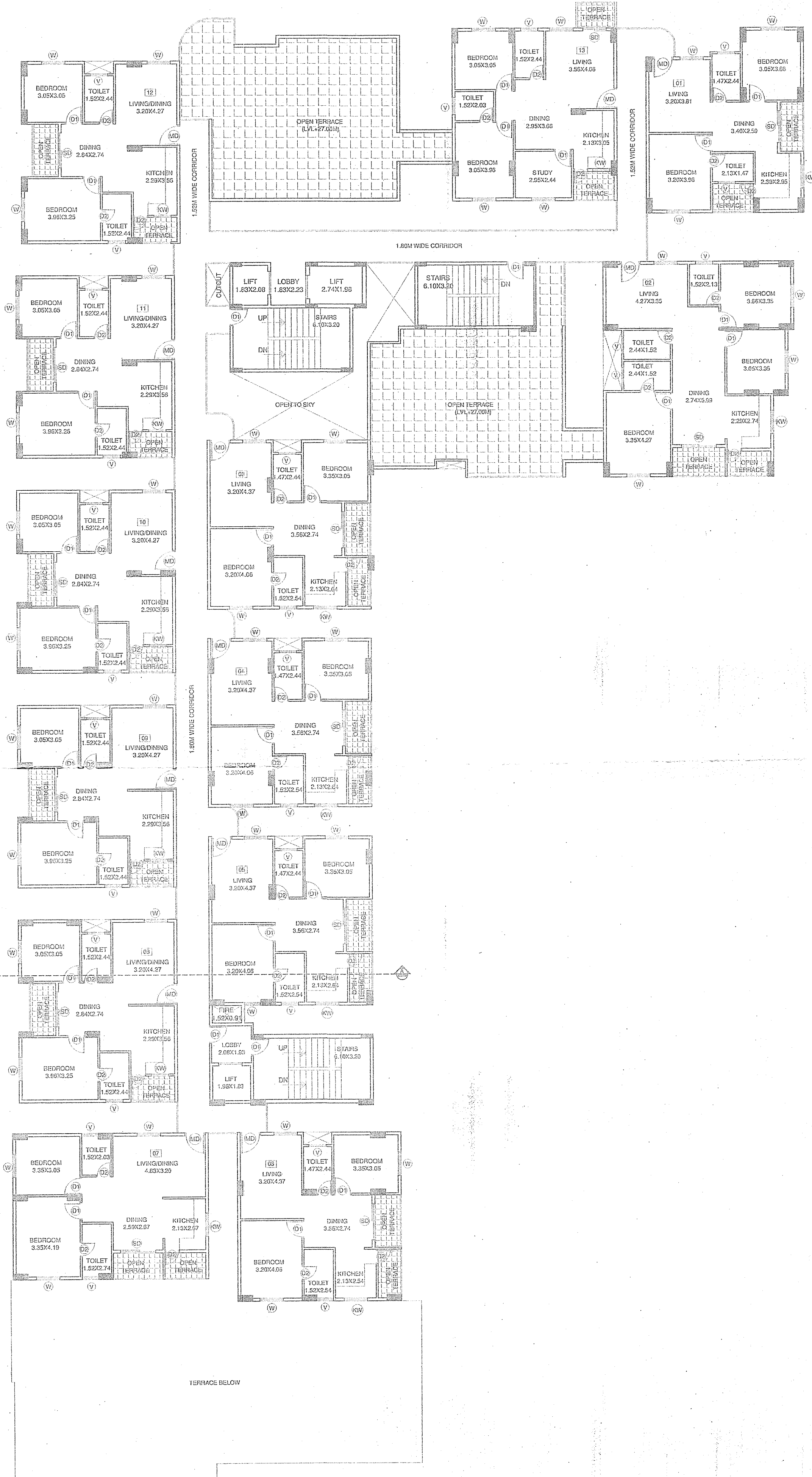

9th FLOOR PLAN

NO. OF UNITS = 13 units

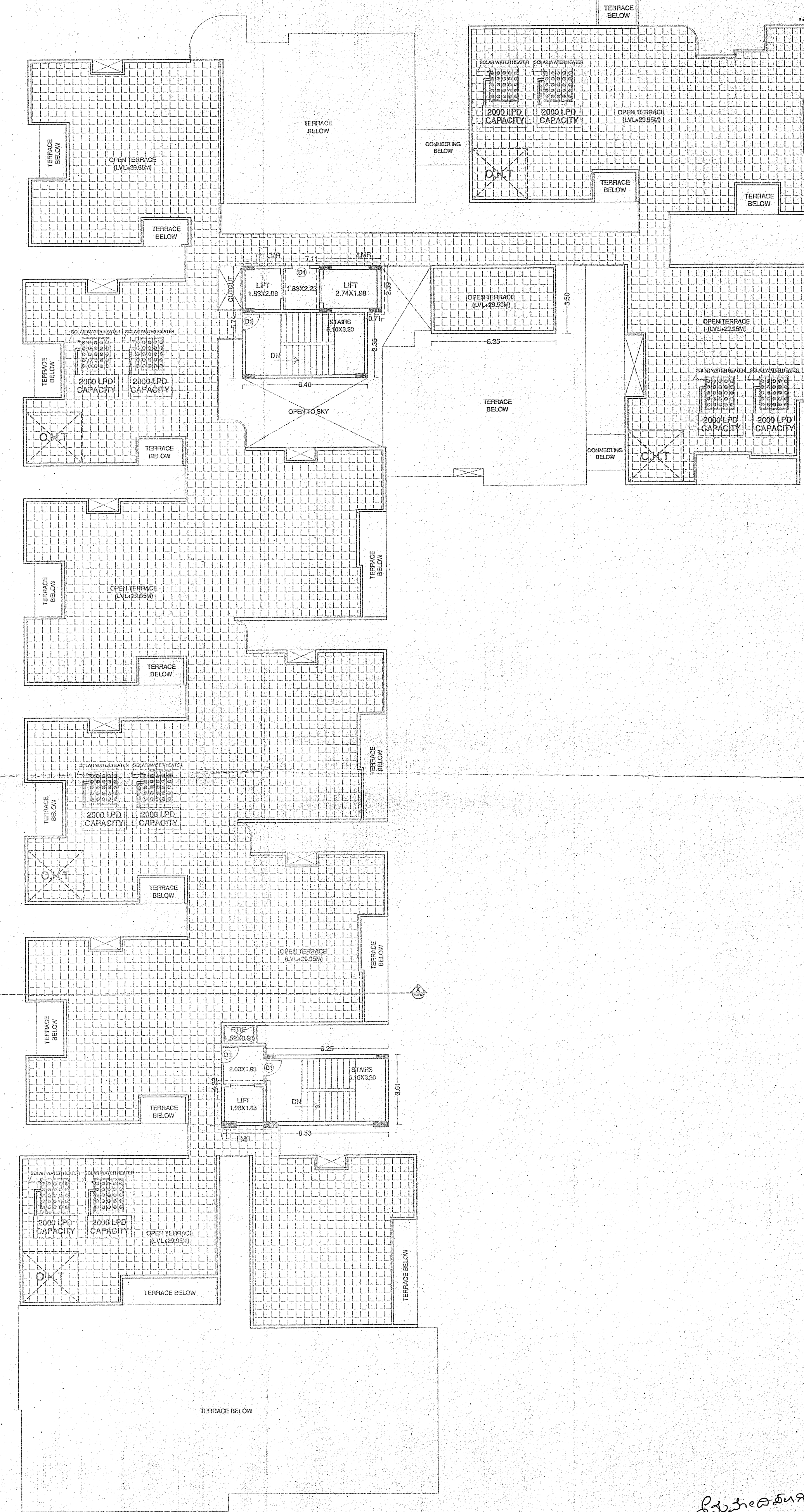

TERRACE FLOOR PLAN

ಭೂಮಿ/ಅಳು - 9 - 12/07/2019 - 2020

ಬಂಗಲೆಯ ಅಧಿವಾಸಿ ಪ್ರಾಧಿಕಾರ, ಬಂಗಲೆಯ, ಸರ್ಕಾರಿ
ನೀರಿನ ಮಂಜೂರಾತಿ ಎರಡು ವರ್ಷಗಳ ಅವಧಿಗೆ
ಗ್ರಾಂಪಂಚಾಯತ್ 10/10/19/2019/2020/2020/2020
ಮಾತ್ರ ಮುಕ್ತ ಪಡೆಯುತ್ತದೆ.

ಬಂಗಲೆಯ ಅಧಿವಾಸಿ ಪ್ರಾಧಿಕಾರ, ಬಂಗಲೆಯ, ಸರ್ಕಾರಿ
ನೀರಿನ ಮಂಜೂರಾತಿ ಎರಡು ವರ್ಷಗಳ ಅವಧಿಗೆ
ಗ್ರಾಂಪಂಚಾಯತ್ 10/10/19/2019/2020/2020/2020
ಮಾತ್ರ ಮುಕ್ತ ಪಡೆಯುತ್ತದೆ.

ಬಂಗಲೆಯ ಅಧಿವಾಸಿ ಪ್ರಾಧಿಕಾರ, ಬಂಗಲೆಯ, ಸರ್ಕಾರಿ
ನೀರಿನ ಮಂಜೂರಾತಿ ಎರಡು ವರ್ಷಗಳ ಅವಧಿಗೆ
ಗ್ರಾಂಪಂಚಾಯತ್ 10/10/19/2019/2020/2020/2020
ಮಾತ್ರ ಮುಕ್ತ ಪಡೆಯುತ್ತದೆ.

[illegible]